

СОГЛАСОВАНО

М.П.

«_____» _____ 20____ г. № _____

ПАСПОРТ ФАСАДОВ

Адрес здания, строения, сооружения: г.Красноярск, ул.Карла Маркса, д.43

Год постройки: 1932г.

Автор архитектурного проекта: автор проекта неизвестен

Число этажей: 3

Серия: ---



Назначение: медицинское учреждение

Статус здания, строения: ---

Отвественные за эксплуатацию здания: заместитель главного врача по хозяйственным вопросам Бабинцева М.Ю.

Паспорт фасадов составлен по состоянию
на "06" ноября 2018

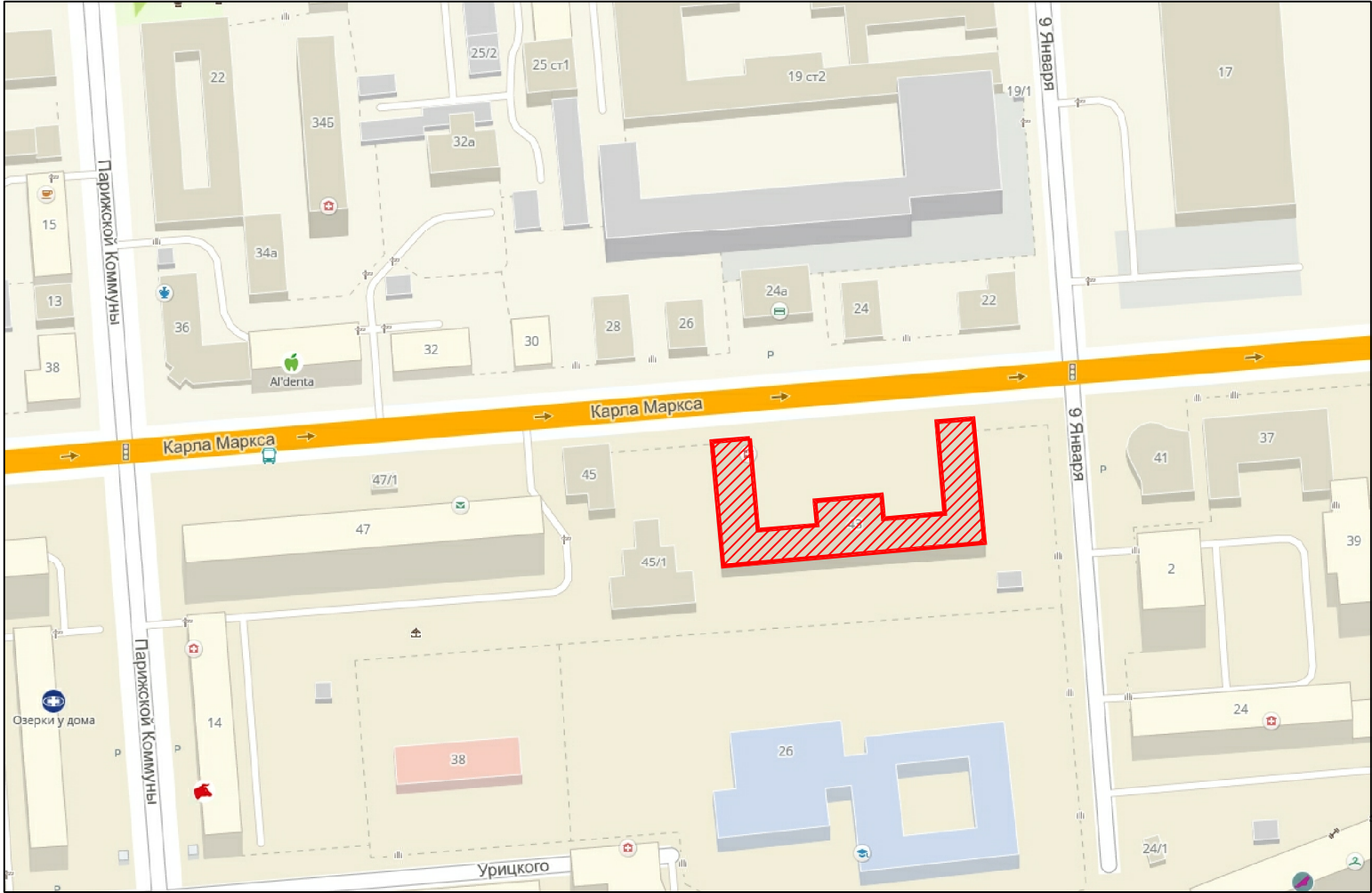
Актуализирован "____"

				СОДЕРЖАНИЕ АЛЬБОМА																																																																																																																			
Лист		Наименование								Примеч.																																																																																																													
1		Содержание альбома. Ситуационный план. Пояснительная записка																																																																																																																					
2.1		Фотографическое изображение развертки фрагмента улицы с главного фасада																																																																																																																					
2.2		Фотофиксация существующего состояния фасадов. Главный фасад																																																																																																																					
3		Фотофиксация существующего состояния фасадов. Дворовой и торцевой фасады																																																																																																																					
4		Колористическое решение фасада здания. Вид А																																																																																																																					
5		Колористическое решение фасада здания. Вид Б																																																																																																																					
6		Колористическое решение фасада здания. Вид В																																																																																																																					
7		Колористическое решение фасада здания. Вид Г																																																																																																																					
8		Колористическое решение фасада здания. Вид Д. Вид Е																																																																																																																					
9		Колористическое решение фасада здания. Вид Ж. Вид И																																																																																																																					
10		Ведомость применяемых материалов																																																																																																																					
11		Схема размещения дополнительного оборудования, элементов и устройств. Вид А																																																																																																																					
12		Схема размещения дополнительного оборудования, элементов и устройств. Вид Б																																																																																																																					
13		Схема размещения дополнительного оборудования, элементов и устройств. Вид В																																																																																																																					
14		Схема размещения дополнительного оборудования, элементов и устройств. Вид Г																																																																																																																					
15		Схема размещения дополнительного оборудования, элементов и устройств. Вид Д. Вид Е																																																																																																																					
16		Схема размещения дополнительного оборудования, элементов и устройств. Вид Ж. Вид И																																																																																																																					
17		Перечень оборудования, дополнительных элементов и устройств																																																																																																																					
18		Лист регистрации изменений																																																																																																																					
СОГЛАСОВАНО:																																																																																																																							
Инв.№полл.		Взам.инв.№		Подпись и дата																																																																																																																			
<div>СИТУАЦИОННЫЙ ПЛАН М1:2000</div> <div></div> <div> – Здание по адресу: г.Красноярск, ул. Карла Маркса, д.43</div>																																																																																																																							
<div>ПОЯСНИТЕЛЬНАЯ ЗАПИСКА</div> <div>Объект расположен по адресу ул.Карла Маркса, д.43 в Центральном районе города Красноярска, в “зоне I, особого городского значения”.</div> <div>В здании 1931 года постройки расположено медицинское учреждение.</div> <div>Объемно–пространственное решение здания по адресу ул.Карла Маркса, д.43 обусловлено градостроительной ситуацией и сложившейся исторической застойкой.</div> <div>Архитектурно–художественная подсветка фасадов не предусмотрена.</div> <div>Паспорт разработан на основании постановления №339 от 19.06.2018 “Об утверждении Порядка составления, изменения и согласования паспорта фасадов зданий, строений на территории города Красноярска”.</div> <div>Внешний вид фасадов здания должен быть приведен в соответствие с паспортом фасада при выполнении очередного капитального ремонта.</div> <div>В связи со сложной формой и большой протяженностью здания, большим количеством деревьев, загромождающих фасады здания по ул. Карла Маркса и ул.9 Января, малой площадью участка между дворовым фасадом и территорией Гимназии №16, выполнить развертки по улицам не предоставляется возможным. Представлена фотофиксация здания, максимально приближенная к необходимым требованиям.</div> <div>Колористическое решение фасадов выполнено в соответствии с проектом, выполненным фирмой “Краспик” для дальнейшей реконструкции здания.</div> <div>Размещение вентиляционных коробов соответствует текущему состоянию здания, при технологической необходимости возможно размещение дополнительных воздуховодов с покраской в цвета фасада здания.</div> <div>Размещение наружных блоков кондиционеров на фасадах здания необходимо выполнять в соответствии с паспортом фасада здания, блоки должны быть единого типа и габаритных размеров и окрашены в нейтральный цвет, приближенный к основному цвету фасада.</div> <div>Выполнение работ по ремонту фасада (наружных элементов здания) осуществляется путем окрашивания фасадными красками, оконные блоки принять единого типа, габаритных размеров, из единого материала и цвета. При невозможности подобрать идентичный по цветовому тону и другим декоративным свойствам материал, возможна замена отделочных материалов с соблюдением композиционного архитектурного облика здания с внесением изменений в паспорт фасада..</div> <div>Принятые в паспорте фасадов здания решения соответствуют требованиям действующих технических регламентов, стандартов, сводов правил, экологических, санитарно–гигиенических, противопожарных других документов, действующих на территории Российской Федерации, и обеспечивают безопасную эксплуатацию объекта.</div>																																																																																																																							
<table><tr><td></td><td></td><td></td><td></td><td></td><td></td><td colspan="6">Д–441–18</td></tr><tr><td></td><td></td><td></td><td></td><td></td><td></td><td colspan="6">Паспорт фасадов здания по адресу г.Красноярск, ул. Карла Маркса, д.43</td></tr><tr><td>Изм.</td><td>Кол.уч.</td><td>Лист</td><td>№док.</td><td>Подпись</td><td>Дата</td><td></td><td></td><td>Стадия</td><td>Лист</td><td>Листов</td><td></td></tr><tr><td>ГАП</td><td></td><td>Суздалев Ю.Н</td><td></td><td></td><td></td><td></td><td></td><td></td><td></td><td></td><td></td></tr><tr><td>Гл. арх.</td><td></td><td>Суздалев А.Ю</td><td></td><td></td><td></td><td></td><td></td><td></td><td>1</td><td>19</td><td></td></tr><tr><td>Выполнил</td><td></td><td>Калиниченко О.Н.</td><td></td><td></td><td></td><td></td><td></td><td></td><td></td><td></td><td></td></tr><tr><td></td><td></td><td>Пестрякова Е.А.</td><td></td><td></td><td></td><td></td><td></td><td></td><td></td><td></td><td></td></tr><tr><td></td><td></td><td></td><td></td><td></td><td></td><td></td><td></td><td></td><td></td><td></td><td></td></tr><tr><td>Н.контроль</td><td></td><td>Усаков А.В.</td><td></td><td></td><td></td><td></td><td></td><td>Содержание альбома. Ситуационный план. Пояснительная записка</td><td></td><td colspan="2">ООО“Творческая мастерская архитектора Суздалева Ю.Н.”</td></tr></table>																		Д–441–18												Паспорт фасадов здания по адресу г.Красноярск, ул. Карла Маркса, д.43						Изм.	Кол.уч.	Лист	№док.	Подпись	Дата			Стадия	Лист	Листов		ГАП		Суздалев Ю.Н										Гл. арх.		Суздалев А.Ю							1	19		Выполнил		Калиниченко О.Н.												Пестрякова Е.А.																						Н.контроль		Усаков А.В.						Содержание альбома. Ситуационный план. Пояснительная записка		ООО“Творческая мастерская архитектора Суздалева Ю.Н.”	
						Д–441–18																																																																																																																	
						Паспорт фасадов здания по адресу г.Красноярск, ул. Карла Маркса, д.43																																																																																																																	
Изм.	Кол.уч.	Лист	№док.	Подпись	Дата			Стадия	Лист	Листов																																																																																																													
ГАП		Суздалев Ю.Н																																																																																																																					
Гл. арх.		Суздалев А.Ю							1	19																																																																																																													
Выполнил		Калиниченко О.Н.																																																																																																																					
		Пестрякова Е.А.																																																																																																																					
Н.контроль		Усаков А.В.						Содержание альбома. Ситуационный план. Пояснительная записка		ООО“Творческая мастерская архитектора Суздалева Ю.Н.”																																																																																																													

СОГЛАСОВАНО:			
Инв.№полл.	Подпись и дата		Взам.инв.№

ФОТОГРАФИЧЕСКОЕ ИЗОБРАЖЕНИЕ РАЗВЕРТКИ ФРАГМЕНТА УЛИЦЫ С ГЛАВНОГО ФАСАДА



						Д-441-18			
						Паспорт фасадов здания по адресу г.Красноярск, ул. Карла Маркса, д.43			
Изм.	Кол.уч.	Лист	№ док.	Подпись	Дата		Стадия	Лист	Листов
ГАП		Суздаlev Ю.Н						2.1	
Гл. арх.		Суздаlev А.Ю							
Выполнил		Суздаlev А.Ю							
						Фотографическое изображение развертки фрагмента улицы с главного фасада	ООО "Творческая мастерская архитектора Суздалева Ю.Н."		
Н.контроль		Чсаков А.В.							

ФОТОФИКСАЦИЯ СУЩЕСТВУЮЩЕГО СОСТОЯНИЯ ФАСАДОВ. ГЛАВНЫЙ ФАСАД



СОГЛАСОВАНО:			
Инв.№полл.	Подпись и дата	Взам.инв.№	

						Д-441-18		
						Паспорт фасадов здания по адресу г.Красноярск, ул. Карла Маркса, д.43		
Изм.	Кол.уч.	Лист	№ док.	Подпись	Дата		Стадия	Лист
ГАП		Суздаlev Ю.Н						Листов
Гл. арх.		Суздаlev А.Ю					2.2	
Выполнил		Суздаlev А.Ю						
						Фотофиксация существующего состояния фасадов. Главный фасад	ООО "Творческая мастерская архитектора Суздаlevа Ю.Н."	
Н.контроль	Усаков А.В.							

ФОТОФИКСАЦИЯ СУЩЕСТВУЮЩЕГО СОСТОЯНИЯ ФАСАДОВ. ДВОРОВОЙ И ТОРЦЕВОЙ ФАСАДЫ



						Д-441-18			
						Паспорт фасадов здания по адресу г.Красноярск, ул. Карла Маркса, д.43			
Изм.	Кол.уч.	Лист	№ док.	Подпись	Дата		Стадия	Лист	Листов
ГАП		Суздаlev Ю.Н						3	
Гл. арх.		Суздаlev А.Ю							
Выполнил		Суздаlev А.Ю				Фотофиксация существующего состояния фасадов. Дворовой и торцевой фасады	ООО "Творческая мастерская архитектора Суздаlevа Ю.Н."		
Н.контроль		Усаков А.В.							

СОГЛАСОВАНО:

Взам.инв.№

Подпись и дата

Инв.№полн.

СОГЛАСОВАНО:
Инв.№подл. Подпись и дата
Взам.инв.№

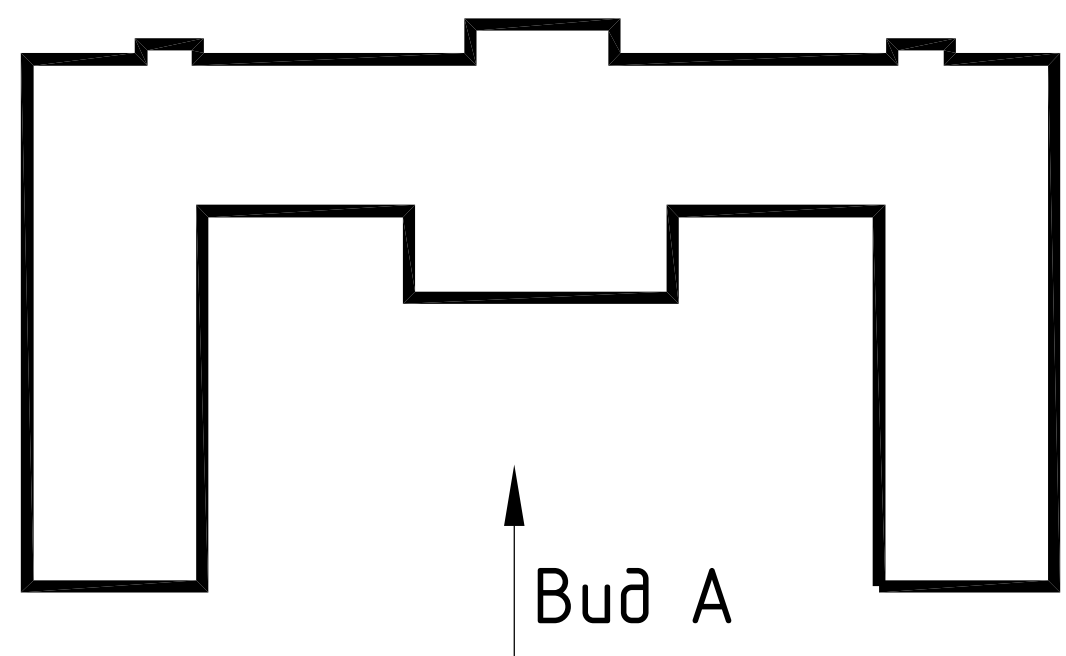

Данный лист читать совместно с листом 10.

						Д-441-18		
						Паспорт фасадов здания по адресу г.Красноярск, ул.Карла Маркса, д.43		
Изм.	Колуч.	Лист	№ док.	Подпись	Дата	Стадия	Лист	Листов
Г.АП		Суздаlev Ю.Н.					4	
Г.л. арх.		Суздаlev А.Ю.				Колористическое решение фасада здания. Вид А		
Выполнил		Акиньев И.Г.						
		Суздаlev А.Ю.						
Н.контроль		Усakov А.В.				ООО "Творческая мастерская архитектора Суздалева Ю.Н."		

СОГЛАСОВАНО:	
Инв.№пол.	Подпись и дата
Взам.инв.№	

КОЛОРИСТИЧЕСКОЕ РЕШЕНИЕ ФАСАДА ЗДАНИЯ. ВИД Б

Вид Б

Д-441-18					
Паспорт фасадов здания по адресу г.Красноярск, ул.Карла Маркса, д.43					
Изм.	Колуч.	Лист	№ док.	Подпись	Дата
Г.АП	Суздаlev Ю.Н.				
Гл. арх.	Суздаlev А.Ю.				
Выполнил	Акиньев И.Г.				
	Суздаlev А.Ю.				
Н. контроль	Усakov А.В.				
Колористическое решение фасада здания. Вид Б				Стадия	Лист
					5
				000"Творческая мастерская архитектора Суздалева Ю.Н."	

Данный лист читать совместно с листом 10.

КОЛОРИСТИЧЕСКОЕ РЕШЕНИЕ ФАСАДА ЗДАНИЯ. ВИД В

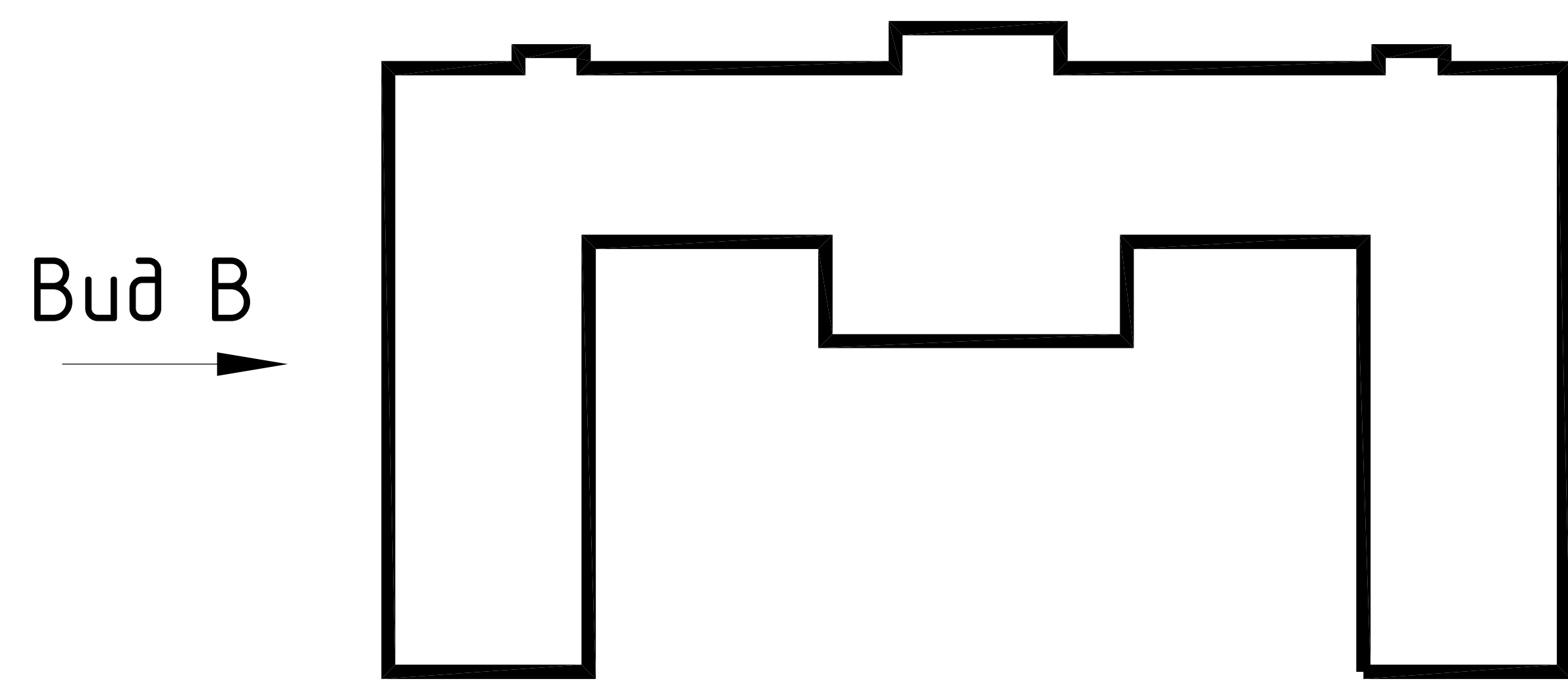

Данный лист читать совместно с листом 10.

						Д-441-18				
						Паспорт фасадов здания по адресу г.Красноярск, ул.Карла Маркса, д.43				
Изм.	Кол.уч.	Лист	№ док.	Подпись	Дата					
ГАП		Суздаев Ю.Н						Стадия	Лист	Листов
Гл. арх.		Суздаев А.Ю							6	
Выполнил		Аминева И.Г.						000"Творческая мастерская архитектора Суздаева Ю.Н."		
		Суздаев А.Ю								
Н.контроль		Усаков А.В.				Колористическое решение фасада здания. Вид В				

КОЛОРИСТИЧЕСКОЕ РЕШЕНИЕ ФАСАДА ЗДАНИЯ. ВИД Г

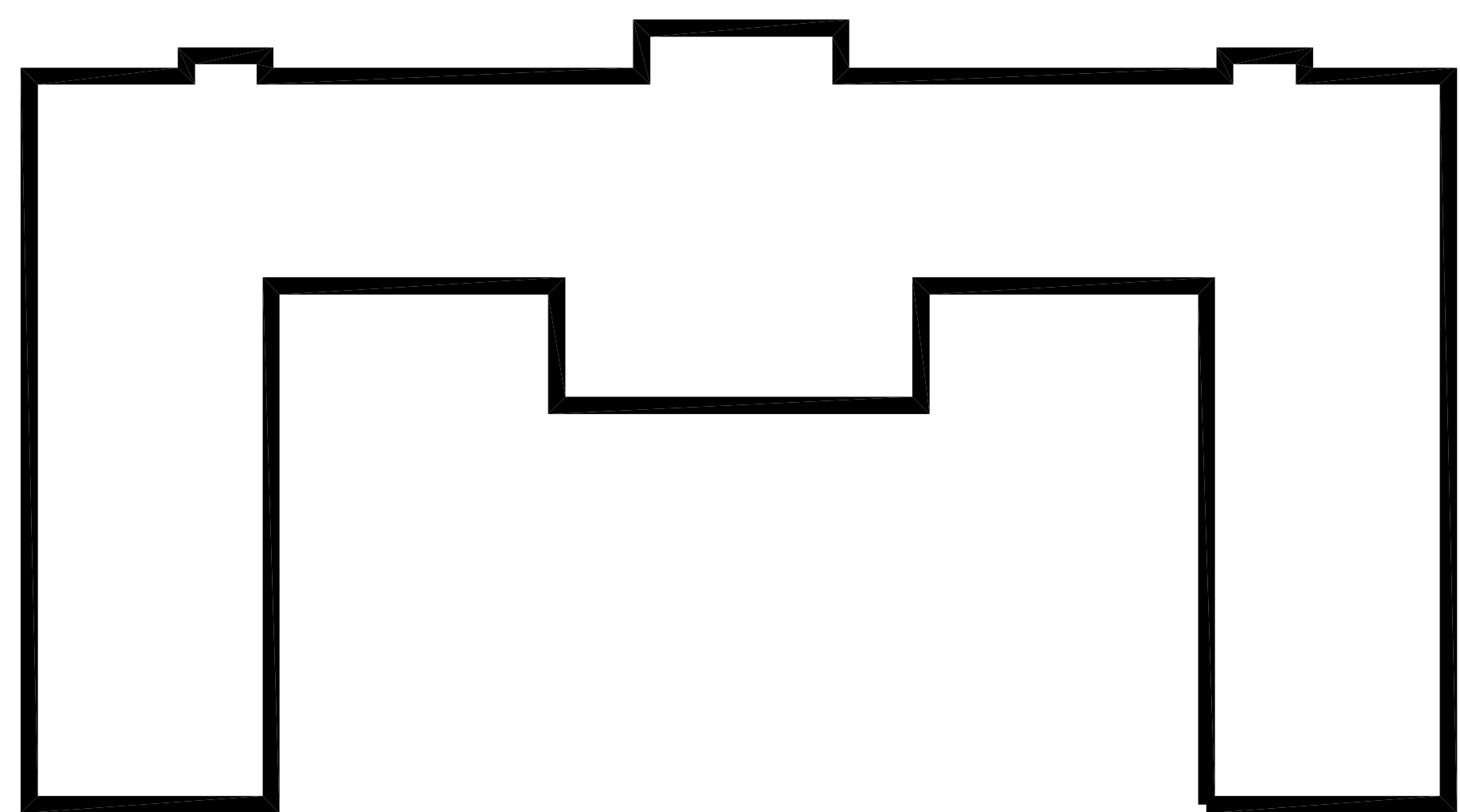


Вид Г

Данный лист читать совместно с листом 10.

						Д-441-18			
						Паспорт фасадов здания по адресу г.Красноярск, ул.Карла Маркса, д.43			
Изм.	Кол.уч.	Лист	№ док.	Подпись	Дата		Стадия	Лист	Листов
ГАП		Суздаlev Ю.Н							
Гл. арх.		Суздаlev А.Ю						7	
Выполнил		Аминева И.Г.							
		Суздаlev А.Ю							
Н.контроль		Усаков А.В.				Колористическое решение фасада здания. Вид Г	ООО"Творческая мастерская архитектора Суздаlevа Ю.Н."		

КОЛОРИСТИЧЕСКОЕ РЕШЕНИЕ ФАСАДА ЗДАНИЯ

ВИД Д

ВИД Е

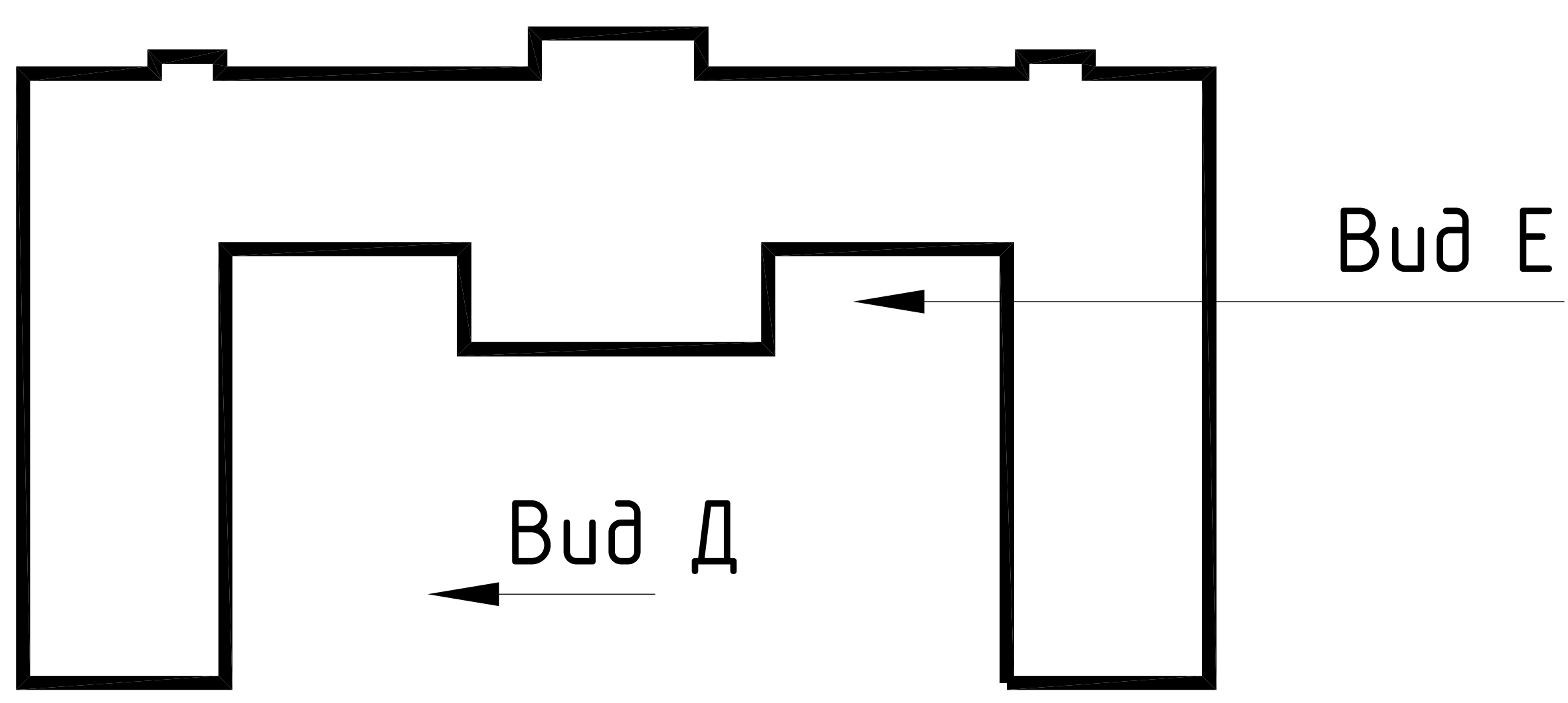


Данный лист читать совместно с листом 10.

							Д-441-18		
							Паспорт фасадов здания по адресу г.Красноярск, ул.Карла Маркса, д.43		
Изм.	Кол.уч.	Лист	№ док.	Подпись	Дата		Стадия	Лист	Листов
ГАП		Суздаlev Ю.Н						8	
Гл. арх.		Суздаlev А.Ю							
Выполнил		Аmineва И.Г.							
		Суздаlev А.Ю							
Н.контроль		Усаков А.В.					Колористическое решение фасада здания. Вид Д. Вид Е		
							ООО "Творческая мастерская архитектора Суздаlevа Ю.Н."		

КОЛОРИСТИЧЕСКОЕ РЕШЕНИЕ ФАСАДА ЗДАНИЯ

ВИД И

ВИД Ж

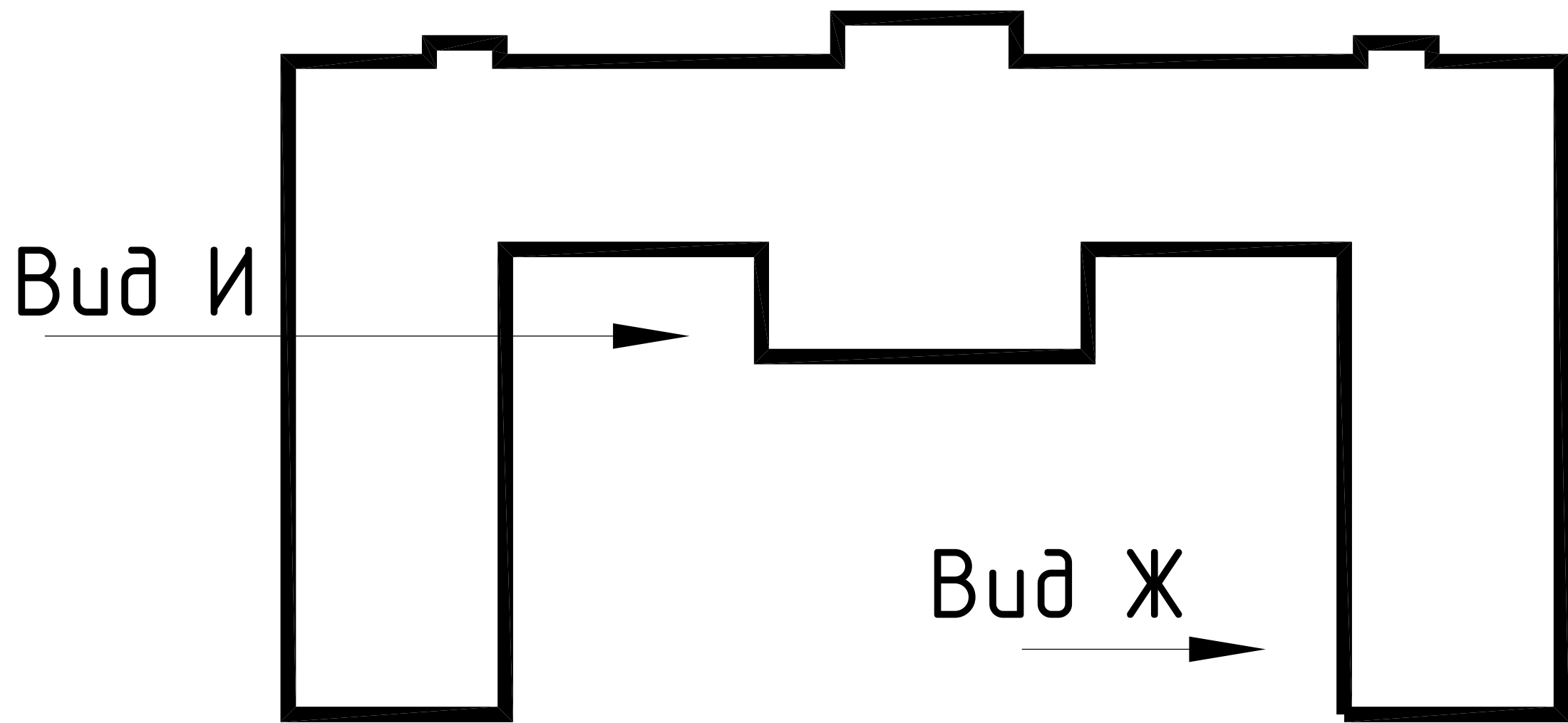


Данный лист читать совместно с листом 10.

						Д-441-18			
						Паспорт фасадов здания по адресу г.Красноярск, ул.Карла Маркса, д.43			
Изм.	Кол.уч.	Лист	№ док.	Подпись	Дата		Стадия	Лист	Листов
ГАП		Суздаев Ю.Н						9	
Гл. арх.		Суздаев А.Ю							
Выполнил		Аминева И.Г. Суздаев А.Ю							
Н.контроль		Усаков А.В.				Колористическое решение фасада здания. Вид И. Вид Ж	ООО"Творческая мастерская архитектора Суздаева Ю.Н."		

ВЕДОМОСТЬ ПРИМЕНЯЕМЫХ МАТЕРИАЛОВ																																																			
№п/п		Элемент фасада		Эталон цвета		Вид отделки		Индекс по цветовой палитре																																											
1		Цоколь				Плоские асбесто-цементные листы цвет: серый		К 165																																											
2		Цоколь (входная группа)				Плоские асбесто-цементные листы цвет: серый		К 165																																											
3		Поле стены 1-го этажа				Плоские асбесто-цементные листы цвет: серый		Н 168																																											
4		Поле стены 1-го этажа (входная группа)				Плоские асбесто-цементные листы цвет: бежевый		F 168																																											
5		Колонны и парапет (входная группа)				Плоские асбесто-цементные листы цвет: светло-серый		Н 168																																											
6		Парапет (входная группа)				Плоские асбесто-цементные листы цвет: белый																																													
7		Поле стены 1-го этажа				Плоские асбесто-цементные листы цвет: бежевый		F 168																																											
8		Поле стены 2-го этажа и выше				Плоские асбесто-цементные листы цвет: бежевый		F 168																																											
9		Поле стены 2-го этажа и выше (входная группа)				Плоские асбесто-цементные листы цвет: серый		К 165																																											
10		Поле стены 1-го этажа				Плоские асбесто-цементные листы цвет: светло-серый		Н 168																																											
11		Поле стены 2-го этажа и выше				Плоские асбесто-цементные листы цвет: светло-серый		Н 168																																											
12		Карниз				Элементы из гипса с покраской цвет: белый																																													
13		Декоративный карниз				Элементы из гипса с покраской цвет: белый																																													
14		Переpleты окон 1-го этажа и выше				Материал ПВХ цвет: белый																																													
15		Крыльцо (конструкция)				Плоские асбесто-цементные листы цвет: светло-серый		Н 168																																											
16		Кровля				Волнистый асбесто-цементные листы цвет: серый																																													
17		Ограждение кровли				Металл окрашенный цвет: белый		Ral 9010																																											
18		Ограждение крыльца, пандуса, прямка				Металл окрашенный цвет: белый		Ral 9010																																											
19		Водосточные трубы				Металл окрашенный цвет: бежевый		Ral 1013																																											
20		Дверное полотно (входная группа)				Металл окрашенный цвет: светло-серый		Ral 7038																																											
21		Поле стены 1-го этажа (входная группа)				Плоские асбесто-цементные листы цвет: светло-серый		Н 168																																											
22		Фронтон (дворовой фасад)				Плоские асбесто-цементные листы цвет: светло-серый		Н 168																																											
23		Фронтон (главный фасад)				Плоские асбесто-цементные листы цвет: серый		К 165																																											
24		Фронтон (дворовой фасад)				Плоские асбесто-цементные листы цвет: бежевый		F 168																																											
25		Дверное полотно				Металл окрашенный цвет: светло-серый		Ral 7038																																											
26		Переpleты остекленного тамбура				Материал ПВХ цвет: белый																																													
27		Козырек				Профлист метал цвет: бежевый		Ral 1013																																											
28		Оконный блок (остекление)				Стекло тонированное золотистого цвета																																													
29		Вентиляционные шахты				Облицовочный кирпич цвет: красный																																													
30		Слуховые окна				Плоские асбесто-цементные листы цвет: светло-серый		Н 168																																											
<div>ПРИМЕЧАНИЕ:</div> <div>1. Цвет фасадной краски подобран по каталогу фирмы "Tikkurila". 2. Цвета дверей, водосточных труб подобран по каталогу "RAL". 3. На первом этаже, на оконных блоках допускается устанавливать наружные защитные решетки в едином стиле и цвете (цвет белый). 4. Все эл.кабели на фасаде убрать в кабель-каналы, окраска в цвет фасада здания. 5. Данный лист читать совместно с листами 4-9.</div>																																																			
СОГЛАСОВАНО:		Взам.инв.№		Подпись и дата		Инв.№полл.		<div>Д-441-18</div> <div>Паспорт фасадов здания по адресу г.Красноярск, ул.Карла Маркса, д.43</div> <table><tr><td>Изм.</td><td>Кол.уч.</td><td>Лист</td><td>№док.</td><td>Подпись</td><td>Дата</td></tr><tr><td colspan="2">ГАП</td><td colspan="2">Суздаlev Ю.Н</td><td></td><td></td></tr><tr><td colspan="2">Гл. арх.</td><td colspan="2">Суздаlev А.Ю</td><td></td><td></td></tr><tr><td colspan="2">Выполнил</td><td colspan="2">Аминева И.Г.</td><td></td><td></td></tr><tr><td colspan="2"></td><td colspan="2">Суздаlev А.Ю</td><td></td><td></td></tr><tr><td colspan="2"></td><td colspan="2"></td><td></td><td></td></tr><tr><td colspan="2">Н.контроль</td><td colspan="2">Усаков А.В.</td><td></td><td></td></tr></table> <div>Ведомость применяемых материалов</div> <div>Стадия</div> <div>Лист</div> <div>Листов</div> <div>000"Творческая мастерская архитектора Суздалева Ю.Н."</div>		Изм.	Кол.уч.	Лист	№док.	Подпись	Дата	ГАП		Суздаlev Ю.Н				Гл. арх.		Суздаlev А.Ю				Выполнил		Аминева И.Г.						Суздаlev А.Ю										Н.контроль		Усаков А.В.			
										Изм.	Кол.уч.	Лист	№док.	Подпись	Дата																																				
										ГАП		Суздаlev Ю.Н																																							
										Гл. арх.		Суздаlev А.Ю																																							
										Выполнил		Аминева И.Г.																																							
												Суздаlev А.Ю																																							
										Н.контроль		Усаков А.В.																																							

СХЕМА РАЗМЕЩЕНИЯ ДОПОЛНИТЕЛЬНОГО ОБОРУДОВАНИЯ, ЭЛЕМЕНТОВ И УСТРОЙСТВ. ВИД А

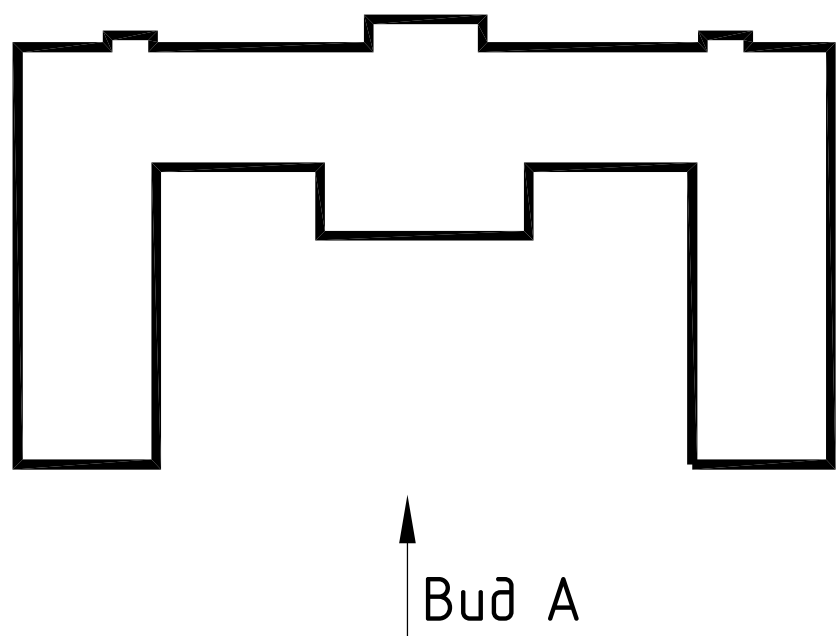

Данный лист читать совместно с листом 17.

						Д-441-18					
						Паспорт фасадов здания по адресу г.Красноярск, ул. Карла Маркса, д.43					
Изм.	Колич.	Лист	№Факт	Подпись	Дата						
Гал.		Срублев А.В.				Страница	Лист	Листов			
Выполнил		Срублев А.В. Калинычев ДН					11				
						Схема размещения дополнительного оборудования, элементов и устройств. Вид А					
Н.контрль.		Усачев А.В.									
						000"Творческая мастерская архитектора Срублева Ю.Н."					

СХЕМА РАЗМЕЩЕНИЯ ДОПОЛНИТЕЛЬНОГО ОБОРУДОВАНИЯ, ЭЛЕМЕНТОВ И УСТРОЙСТВ. ВИД Б

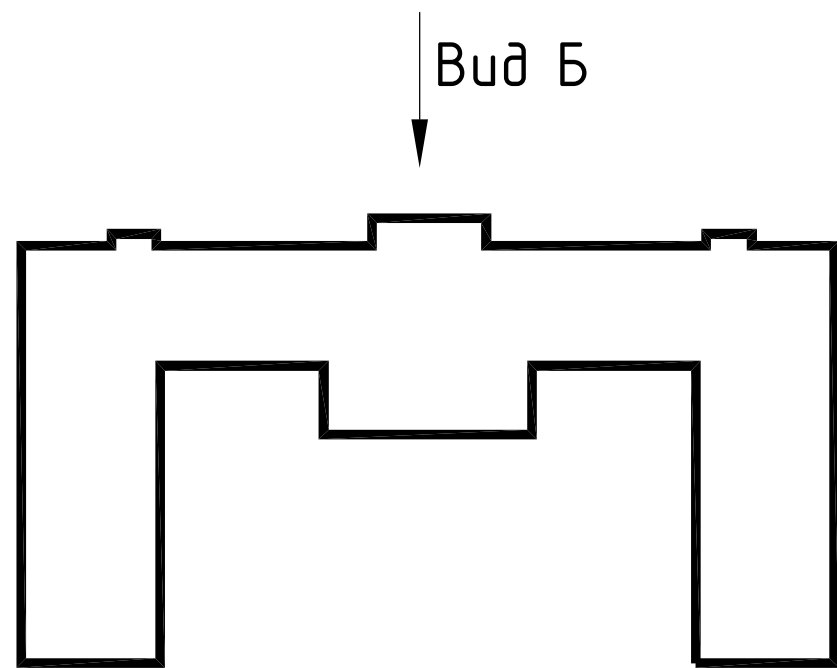

Данный лист читать совместно с листами 17.

						Д-441-18		
						Паспорт фасадов здания по адресу		
						г.Красноярск, ул. Карла Маркса, д.43		
Изм.	Колуч.	Лист	№вок.	Подпись	Дата	Стадия	Лист	Листов
Г.АП.		Суздаль Ю.Н.					12	
Г.л. арх.		Суздаль А.Ю.						
Выполнил		Каличенко О.Н.						
Н.контроль		Усачев А.В.				000"Творческая мастерская архитектора Суздалева Ю.Н."		
Схема размещения дополнительного оборудования, элементов и устройств, Вид Б								

СХЕМА РАЗМЕЩЕНИЯ ДОПОЛНИТЕЛЬНОГО ОБОРУДОВАНИЯ, ЭЛЕМЕНТОВ И УСТРОЙСТВ. ВИД В

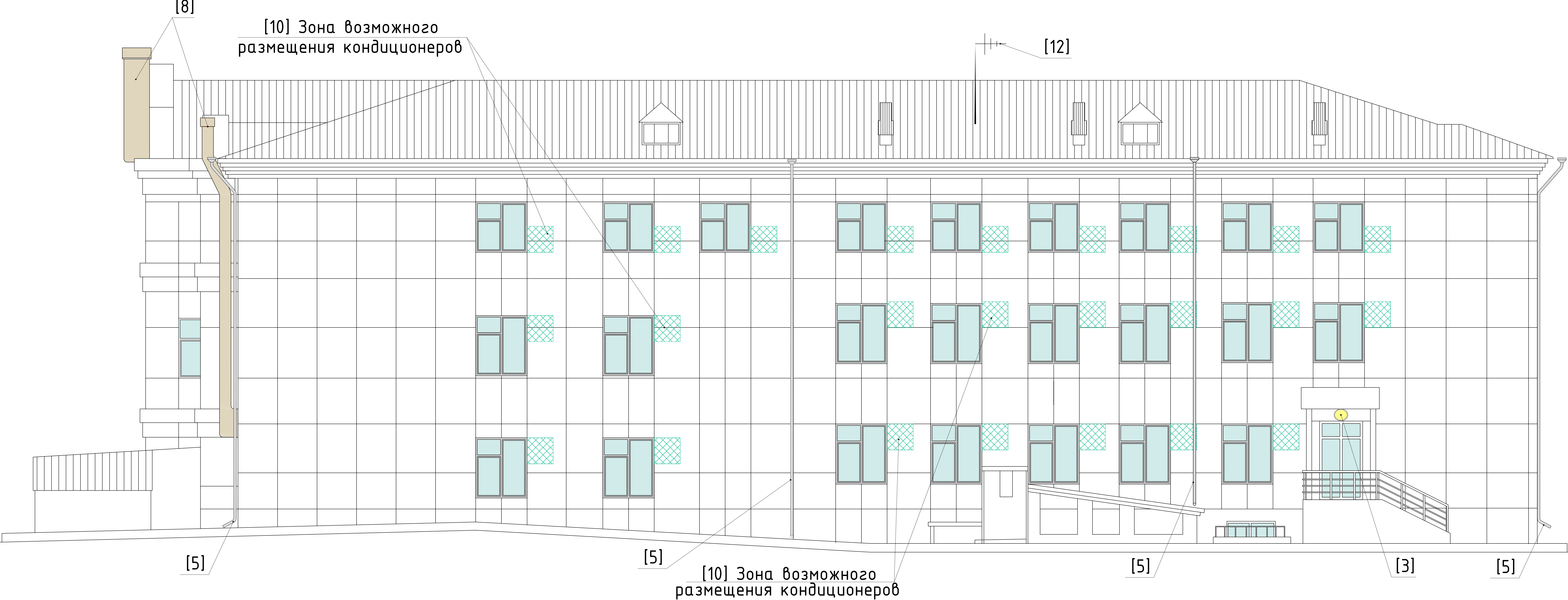

[10] Зона возможного
размещения кондиционеров

Вид В

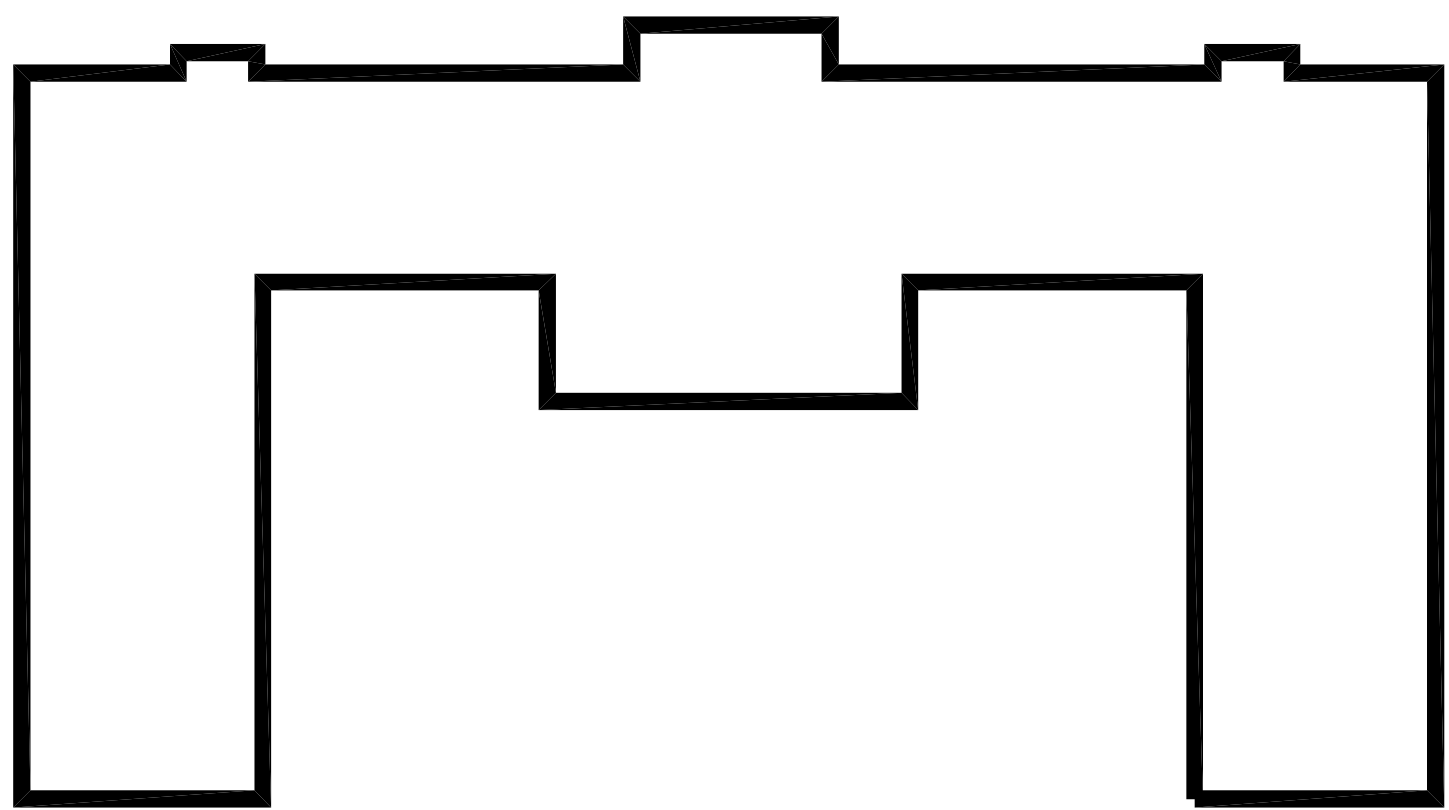

Данный лист читать совместно с листами 17.

						Д-441-18		
						Паспорт фасадов здания по адресу г.Красноярск, ул. Карла Маркса, д.43		
Изм.	Кол.уч.	Лист	№ док.	Подпись	Дата		Стадия	Лист
Г.АП		Суздаlev Ю.Н						Листов
Гл. арх.		Суздаlev А.Ю						13
Выполнил		Калиниченко О.Н.						
						Схема размещения дополнительного оборудования, элементов и устройств. Вид В		
Н.контроль		Усаков А.В.				ООО "Творческая мастерская архитектора Суздаlevа Ю.Н."		

СХЕМА РАЗМЕЩЕНИЯ ДОПОЛНИТЕЛЬНОГО ОБОРУДОВАНИЯ, ЭЛЕМЕНТОВ И УСТРОЙСТВ. ВИД Г

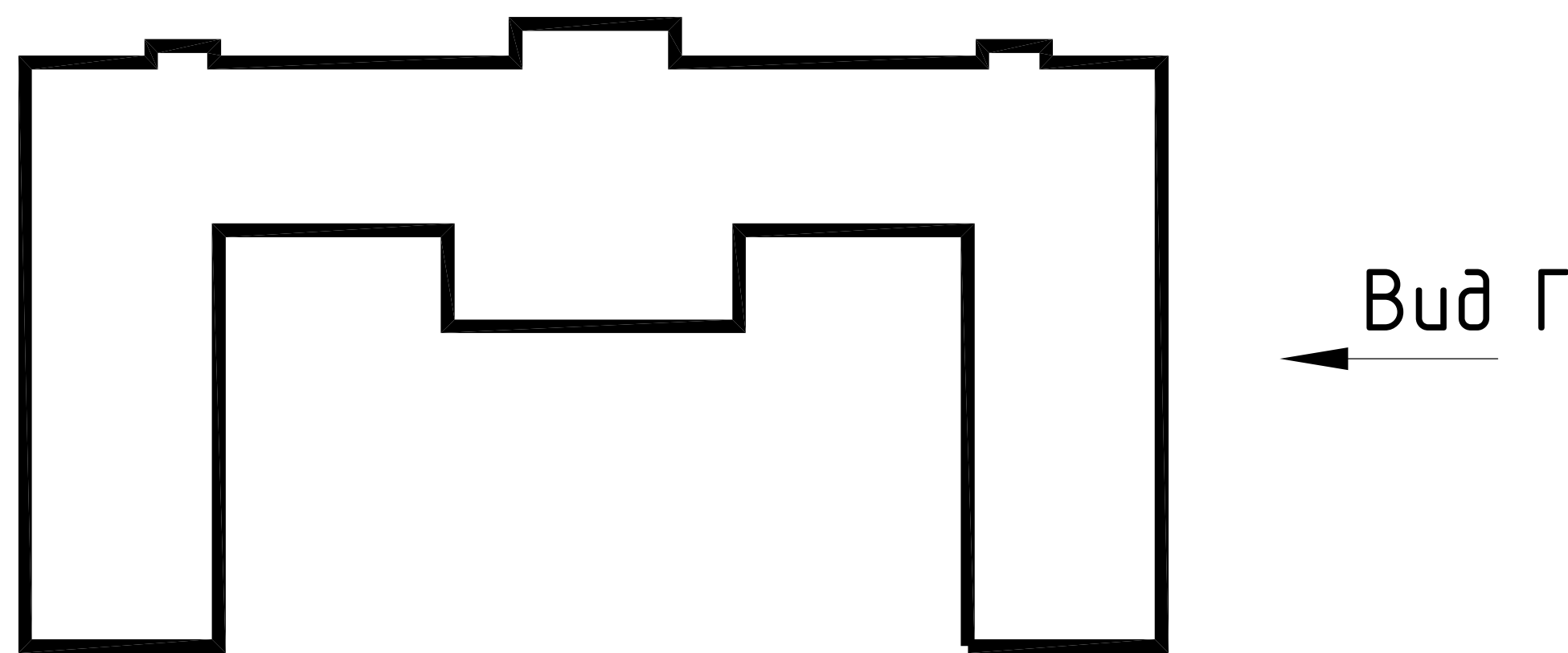
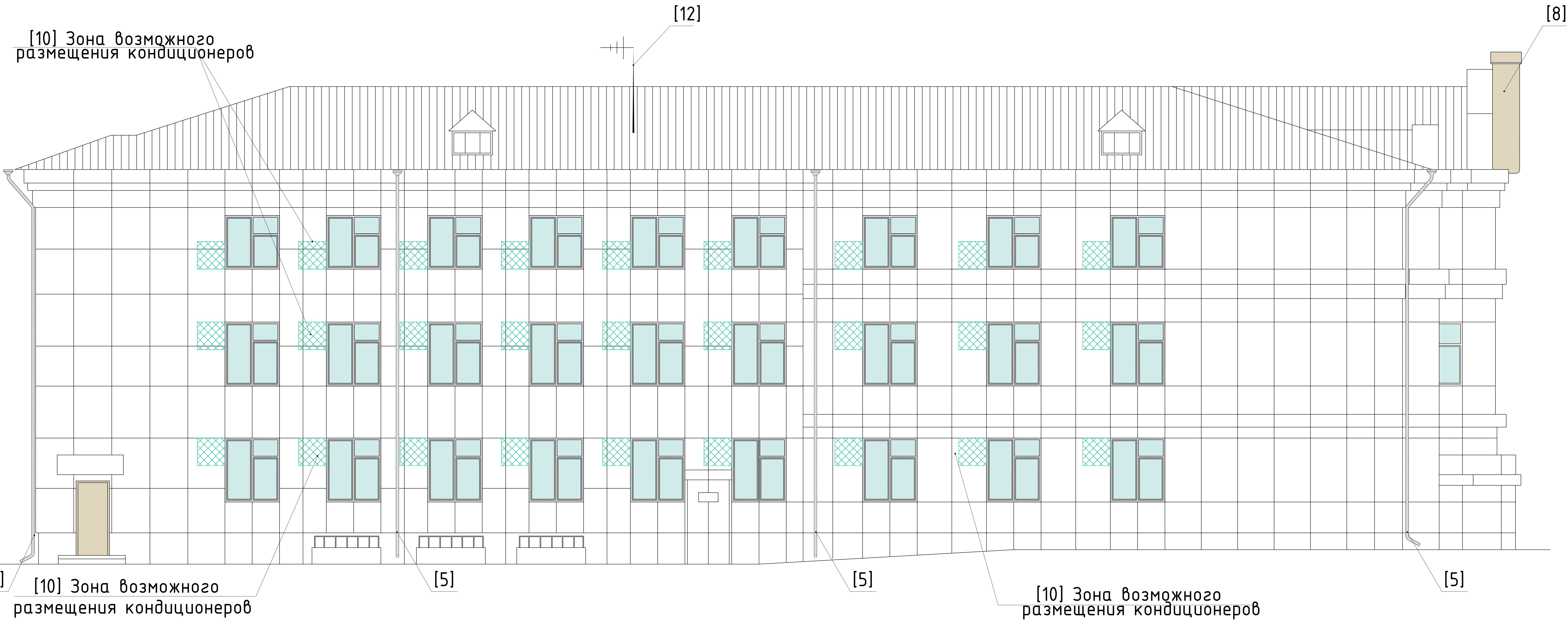

Данный лист читать совместно с листами 17.

						Д-441-18		
						Паспорт фасадов здания по адресу г.Красноярск, ул. Карла Маркса, д.43		
Изм.	Кол.уч.	Лист	№ док.	Подпись	Дата		Стадия	Лист
Г.АП		Суздаlev Ю.Н						Листов
Гл. арх.		Суздаlev А.Ю						14
Выполнил		Калиниченко О.Н.						
						Схема размещения дополнительного оборудования, элементов и устройств. Вид Г	ООО "Творческая мастерская архитектора Суздаlevа Ю.Н."	
Н.контроль		Усаков А.В.						

СХЕМА РАЗМЕЩЕНИЯ ДОПОЛНИТЕЛЬНОГО ОБОРУДОВАНИЯ, ЭЛЕМЕНТОВ И УСТРОЙСТВ

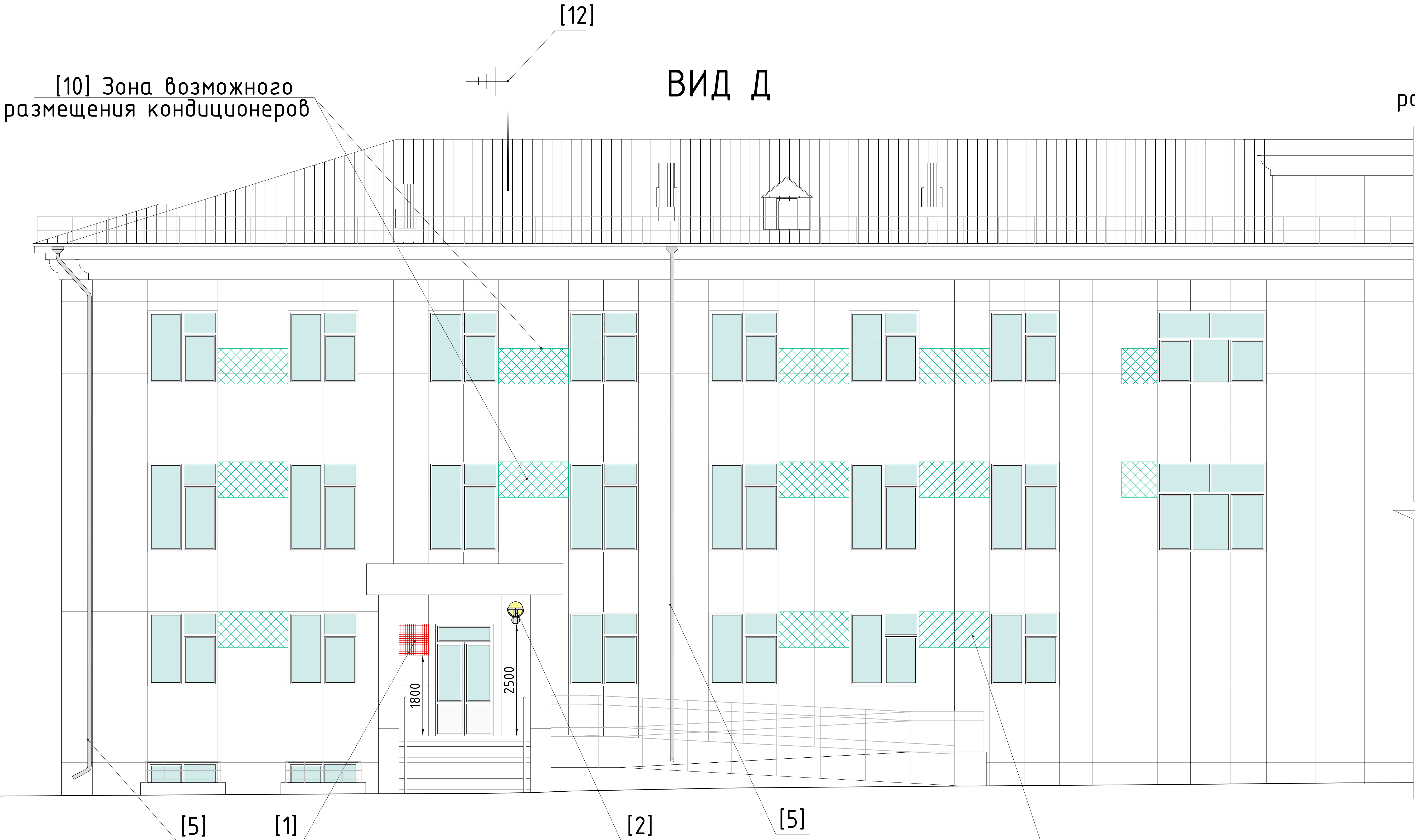

[10] Зона возможного размещения кондиционеров

Данный лист читать совместно с листами 17.

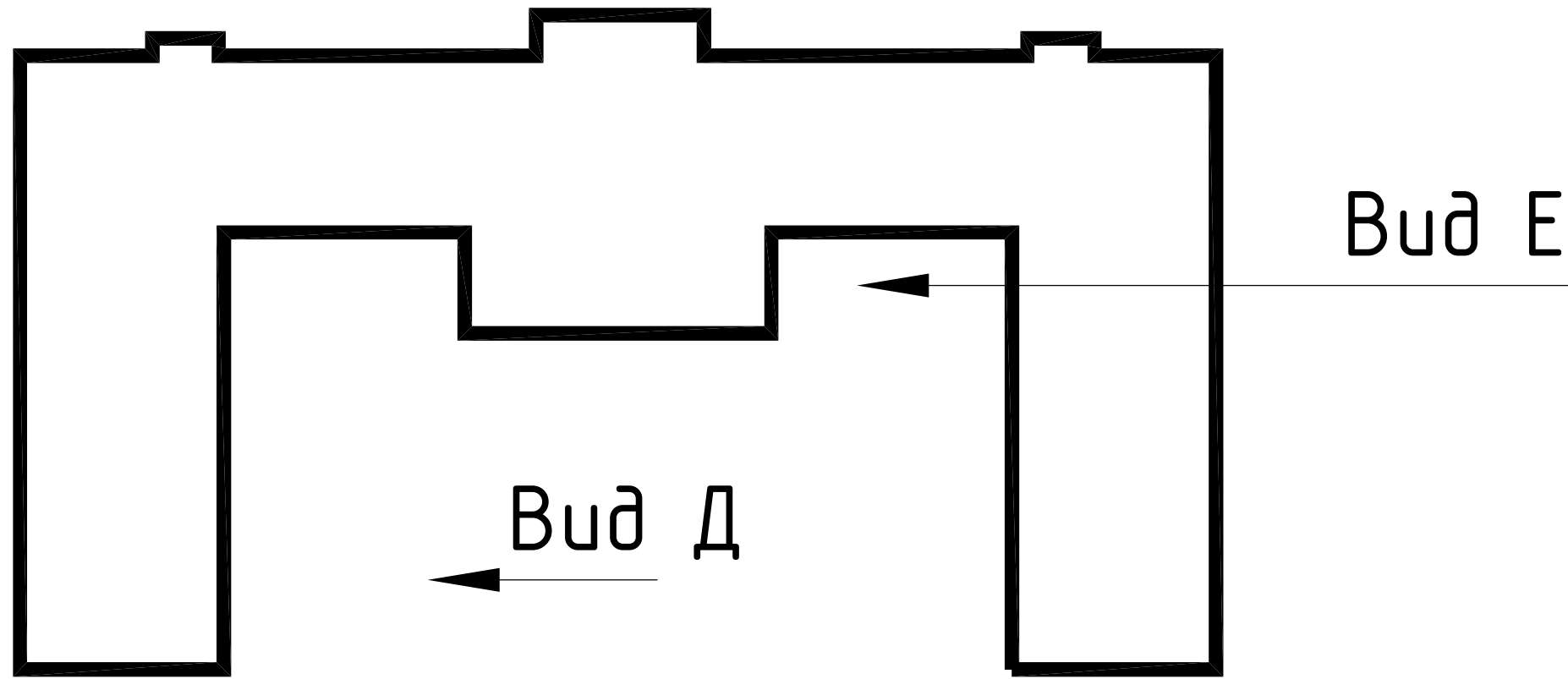

						Д-441-18			
						Паспорт фасадов здания по адресу г.Красноярск, ул. Карла Маркса, д.43			
Изм.	Кол.уч.	Лист	№док.	Подпись	Дата	Схема размещения дополнительного оборудования, элементов и устройств. Вид Д. Вид Е	Стадия	Лист	Листов
ГАП		Суздаlev Ю.Н						15	
Гл. арх.		Суздаlev А.Ю							
Выполнил		Калиниченко О.Н.							
Н.контроль		Усаков А.В.					ООО "Творческая мастерская архитектора Суздаlevа Ю.Н."		

СХЕМА РАЗМЕЩЕНИЯ ДОПОЛНИТЕЛЬНОГО ОБОРУДОВАНИЯ, ЭЛЕМЕНТОВ И УСТРОЙСТВ

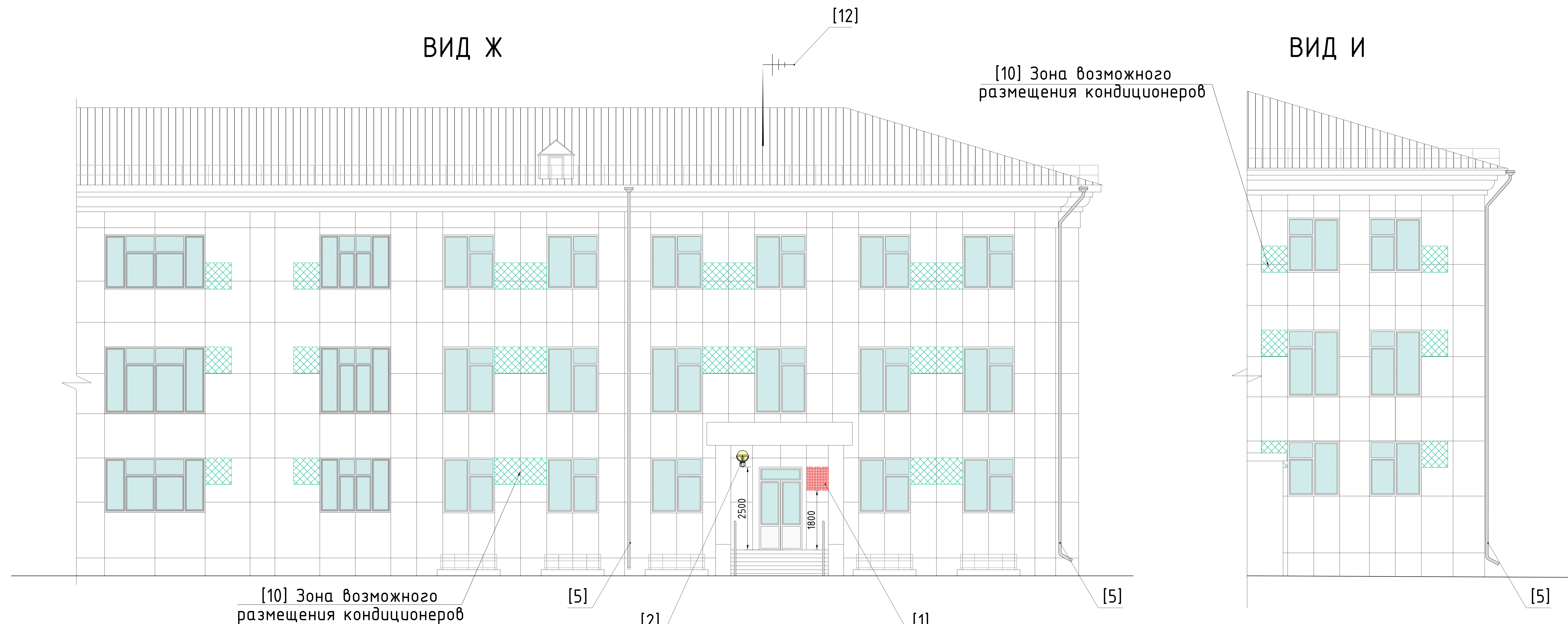

Данный лист читать совместно с листом 17.

						Д-441-18			
						Паспорт фасадов здания по адресу г.Красноярск, ул. Карла Маркса, д.43			
Изм.	Кол.уч.	Лист	№ док.	Подпись	Дата		Стадия	Лист	Листов
ГАП		Суздаlev Ю.Н							
Гл. арх.		Суздаlev А.Ю						16	
Выполнил		Калиниченко О.Н.							
Н.контроль		Усаков А.В.				Схема размещения дополнительного оборудования, элементов и устройств. Вид Ж. Вид И	000"Творческая мастерская архитектора Суздаlevа Ю.Н."		



СОГЛАСОВАНО:

Взам.ЛНВ.№

Подпись и дата

Инв. № полл.

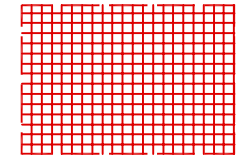
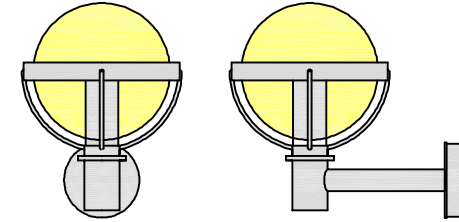
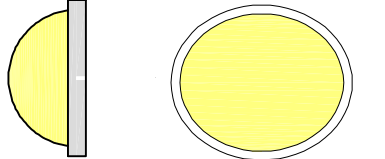
ПЕРЕЧЕНЬ ОБОРУДОВАНИЯ, ДОПОЛНИТЕЛЬНЫХ ЭЛЕМЕНТОВ И УСТРОЙСТВ

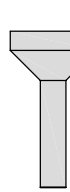
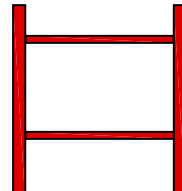
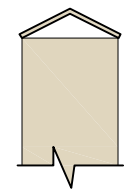
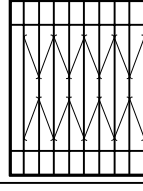
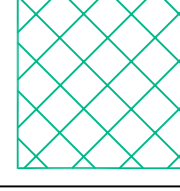
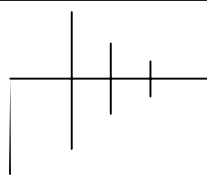
№п/п	Тип дополнительного оборудования, дополнительного элемента или устройства	Краткое описание	Условное обозначение	Расположение (фасад, этаж)	№листа паспорта фасадов, содержащего схему	Отметка о демонтаже
1	Учрежденческая доска	Учрежденческая доска (1000х700(н)) тах, пластик. цвет: красный, буквы золото		Главный фасад Входная группа	л. 15, 16	
2	Уличный светильник (фонарь)	Стекло белое, матовое металл белый		Главный фасад Входная группа	л. 11, 15, 16	
3	Антивандальный уличный светильник	Стекло белое, матовое металл белый		Дворовой и торцевой фасады Над входной дверью	л. 11-13	
4	Знак адресации	Знак адресации пластик, цвет синий		Главный фасад Между 1 и 2 этажом	л. 11	
5	Водосточная труба	Оцинкованная сталь цвет: бежевый		Дворовой фасад Входная группа в подъезды	л. 11-16	
6	Шкаф распределительный телекоммуникационный	Металл цвет: бежевый		Главный фасад	л. 11, 15	
7	Стремянка	Металл цвет: красный		Дворовой фасад	л. 12	
8	Воздуховоды	Металл цвет: бежевый		Дворовой, главный, торц. фасад	л. 11-16	
9	Защитные устройства (решетки)	Металлическая решетка цвет: белый		Дворовой фасад	л. 12	
10	Наружний блок кондиционеров	см.прим.1		см.прим.1	л. 11-16	
11	Камеры наружного видеонаблюдения	см.прим.2	---	см.прим.2	---	
12	Антенны	Металл цвет: белый		Торцевой фасад На кровле	л. 13-16	

ПРИМЕЧАНИЕ :

1. Наружные блоки систем вентиляции и кондиционирования на фасадах располагать согласно схеме дополнительного оборудования (нижний или верхний угол наружного блока должен совпадать с верхним или нижним углом оконного блока). Цвет наружных блоков должен быть максимально приближенным к цвету фасада, на главном фасаде предусматривать их маскировку декоративной защитной решёткой, выполненной в едином стиле, и цвете участка фасада, на котором располагаются кондиционеры.

2. Цвет видеокамер наружного наблюдения (при их установке) подбирать в цвет фасада (цвет бежевый).

3. На первом этаже, на оконные блоки, допускается устанавливать наружные защитные решетки в едином стиле и цвете (цвет белый).

4. Все эл.кабели на фасаде убрать в кабель-каналы, окраска в цвет фасада здания.

5. Все воздуховоды должны иметь нейтральную окраску, максимально приближенную к цвету фасада.

6. Все металлические ограждения (пандусов, крылец, кровли) выполнять в белом цвете.

Данный лист читать совместно с листами 11-16.

						Д-441-18		
						Паспорт фасадов здания по адресу г.Красноярск, ул. Карла Маркса, д.43		
Изм.	Кол.уч.	Лист	№док.	Подпись	Дата		Стадия	Лист
ГАП		Суздаlev Ю.Н						Листов
Гл. арх.		Суздаlev А.Ю					17	
Выполнил		Калиниченко О.Н.				Перечень оборудования, дополнительных элементов и устройств	ООО"Творческая мастерская архитектора Суздаlevа Ю.Н."	
Н.контроль		Усаков А.В.						

ЛИСТ РЕГИСТРАЦИИ ИЗМЕНЕНИЙ